

ANÁLISIS GRANULOMÉTRICO POR TAMIZADO

Estudio ecocartográfico del litoral de las provincias de Granada, Almería y Murcia

MINISTERIO DE MEDIO AMBIENTE Y MEDIO RURAL Y MARINO
DIRECCIÓN GENERAL DE SOSTENIBILIDAD DE LA COSTA Y DEL MAR

Muestra: PLH346G191-1995

Fecha: 02/07/2008

Localidad: ALMUÑECAR (GRANADA)

COORDENADAS

x= 440877
y= 4066719
z= -1

| Nº TAMIZ (ASTM) | luz de malla (mm) | muestra (gr) | % RETENCIÓN | % RETENIDO ACUMULADO | % QUE PASA ACUMULADO |
|-----------------|-------------------|--------------|-------------|----------------------|----------------------|
| GJ | | 64,000 | 0,00 | 0,00 | 100,00 |
| GG | 1 | 16,000 | 0,00 | 0,00 | 100,00 |
| GM | 3 | 8,000 | 0,00 | 0,00 | 100,00 |
| GF | 5 | 4,000 | 30,60 | 30,60 | 69,40 |
| GMF | 10 | 2,000 | 19,80 | 19,80 | 50,40 |
| AMG | 18 | 1,000 | 24,90 | 24,90 | 24,70 |
| AG | 25 | 0,710 | 10,20 | 10,20 | 14,50 |
| AG | 35 | 0,500 | 8,20 | 8,20 | 6,30 |
| AM | 45 | 0,355 | 3,70 | 3,70 | 2,60 |
| AM | 60 | 0,250 | 2,20 | 2,20 | 0,40 |
| AF | 80 | 0,180 | 0,40 | 0,40 | 0,00 |
| AF | 120 | 0,125 | 0,00 | 0,00 | 0,00 |
| AMF | 230 | 0,063 | 0,00 | 0,00 | 0,00 |
| F | <230 | 0,0039 | 0,00 | 0,00 | 0,00 |

Total muestra 100,00 100,00

OBSERVACIÓN: Los tamices sombreados NO son de aplicación en el presente análisis granulométrico

Origen: Terrígeno
Mediana: Gravas Muy Finas
Moda: Gravas Finas
Tm (mm): 2,781
D₅₀(mm): 2,03

D5(mm): 7,143
D16 (mm): 5,568
D25(mm): 4,541
D₅₀(mm): 2,03
D75(mm): 1,01
D84 (mm): 0,747
D95(mm): 4,43E-01

D5 (phi): -2,84
D16 (phi): -2,48
D25 (phi): -2,18
D50 (phi): -1,02
D75 (phi): -0,01
D84 (phi): 0,42
D95 (phi): 1,17

Tm (phi): -1,476
C_s (tn/m³):
% finos: 0,000
QD: 1,085
IGSD: 1,332
Kg: 0,757
Ski: 0,044

| CATEGORIA | % |
|----------------------|-------|
| GRAVAS (> 2 mm) | 50,40 |
| ARENA (2-0,063 mm) | 49,60 |
| LUTITAS (< 0,063 mm) | 0,00 |

GRAVA ARENOSA

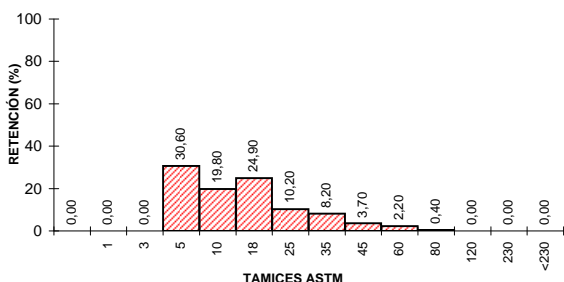
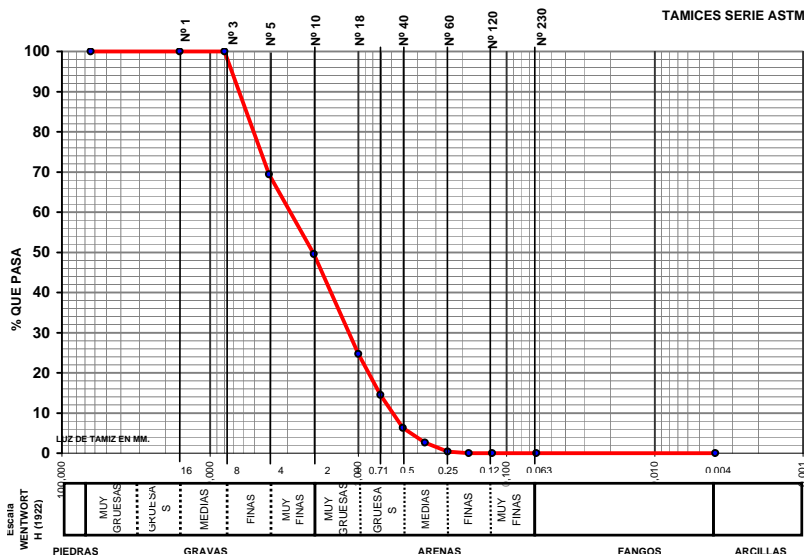

CLASIFICACION TEXTURAL - DIAGRAMA TRIANGULAR

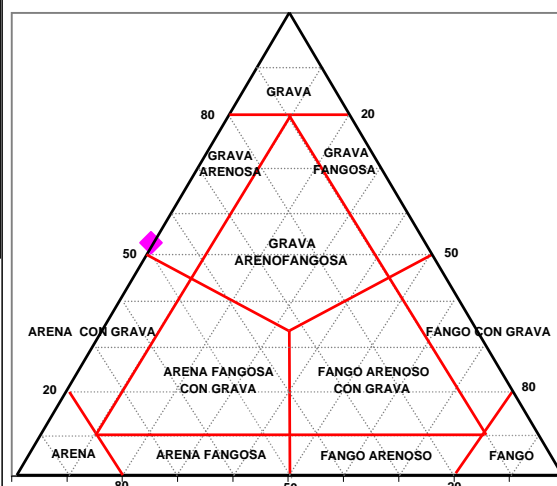

GOBIERNO DE ESPAÑA

MINISTERIO DE MEDIO AMBIENTE Y MEDIO RURAL Y MARINO



UTE ECOLEVANTE XXI

LABORATORIO DE ANÁLISIS
INFORME DE ENSAYO



Nº de registro: 08075561

DATOS DE LA MUESTRA

| | | | |
|------------------------|--|---------------------------------|------------|
| Proyecto | Estudio ecocartográfico del litoral de las provincias de Granada, Almería y Murcia | | |
| Provincia | GRANADA | | |
| Tipo de muestra | Sedimento | Fecha de muestreo | 02/07/2008 |
| Muestreo | Hidtma-Ecomar, SL | Fecha de recepción | 03/07/2008 |
| Identificación | PLH346G191-1995 | Fecha de fin de análisis | 12/08/2008 |

RESULTADOS

| Parámetro | Resultado | Método |
|-----------------------|-----------|-----------|
| Materia orgánica | 1,3 % | PI-HE-S01 |
| Observaciones: | | |

Valencia, a 12/08/2008

